



Map &
Truck

Release Note

Version 9.18 – Janvier 2023

 **S3pweb**
L'agrégateur des data Transport



- Module « Parc ».
- Pass Traçabilité.
- Anticipation des heures.
- Exports personnalisés.
- Nouveau fond de carte.
- Module d'aide en ligne.
- Quelle version j'utilise ?



Dans le menu « Parc », vous retrouverez la gestion de vos ressources (véhicules & conducteurs), un tableau de bord des pressions pneumatiques ainsi que l'état des heures de vos groupes frigorifiques.





Dans le menu vous avez la possibilité de gérer un ou plusieurs conducteurs pour :

- Activer ou désactiver un conducteur
- Affecter ou changer un contrat

<input type="checkbox"/>	Actif	Nom	Prénom	Numéro carte	Agence	Contrat	Service journ...	Service hebd...	Service 2 se...	Service 4 se...	Service mens...	
<input type="checkbox"/>	✗	BERNARD	Boris	11111111111111		Contrat 200H	12h 00m	56h 00m	112h 00m	200h 00m	200h 00m	
<input type="checkbox"/>	✓	BEGOC	Stéphane	36547895321456		Contrat 200H	12h 00m	56h 00m	112h 00m	200h 00m	200h 00m	
<input type="checkbox"/>	✗	F 1000000038530...	-	10000000385300		Contrat 200H	12h 00m	56h 00m	112h 00m	200h 00m	200h 00m	
<input type="checkbox"/>	✓	CARDOU	Frederic	10000002826220		Test	10h 00m	50h 00m	100h 00m	170h 00m	170h 00m	
<input type="checkbox"/>	✓	_ALOUF	Ahmed	10000011908930		Test	10h 00m	50h 00m	100h 00m	170h 00m	170h 00m	
<input type="checkbox"/>	✓	_DOLUS	Louis	10000007663680		Contrat 200H	12h 00m	56h 00m	112h 00m	200h 00m	200h 00m	
<input type="checkbox"/>	✓	PENAGARICANO	Pascal	10000001306680		Contrat 200H	12h 00m	56h 00m	112h 00m	200h 00m	200h 00m	
<input type="checkbox"/>	✓	_MARIE	Gilles	10000003783510		Contrat 200H	12h 00m	56h 00m	112h 00m	200h 00m	200h 00m	
<input type="checkbox"/>	✗	_BOCHAT	Philippe	10000002929790		Contrat 200H	12h 00m	56h 00m	112h 00m	200h 00m	200h 00m	

Éditer :

Action : ACTIVER

0 Conducteur



Dans ce menu vous avez la possibilité de gérer un ou plusieurs véhicules pour :

- Activer ou désactiver un véhicule
- Paramétrer les caractéristiques de vos véhicules.



Actif	Immatric...	Code parc	Agence	Type de v...	Carburant	Classe EU...	Nombre e...	Nombre e...	Poids
<input type="checkbox"/>	FG-934-RG	S3-934-GW		Tracteur + tou...	Gazole	Euro 5	6	3	0
<input type="checkbox"/>	FC-991-QC	S3-991-SE							
<input type="checkbox"/>	EQ-368-GP	S3-368-DP							
<input type="checkbox"/>	FC-073-QD	S3-073-DF							
<input type="checkbox"/>	FP-771-HV	S3-771-HJ							
<input type="checkbox"/>	FQ-701-NQ	S3-701-SY							
<input type="checkbox"/>	FQ-906-NQ	S3-906-QS							
<input type="checkbox"/>	FQ-812-TL	S3-812-TY							
<input type="checkbox"/>	FP-875-XT	S3-875-RH							
<input type="checkbox"/>	FQ-922-XL	S3-922-QJ							
<input type="checkbox"/>	FR-294-CV	S3-294-DF							
<input type="checkbox"/>	FR-339-AP	S3-339-AZ							
<input type="checkbox"/>	EV-059-BC	S3-059-ZU							
<input type="checkbox"/>	EV-229-BE	S3-229-TH							
<input type="checkbox"/>	EV-220-DB	S3-220-AD							
<input type="checkbox"/>	EV-678-DB	S3-658-SB							
<input type="checkbox"/>	EE-717-EC	S3-717-EU							
<input type="checkbox"/>	EE-785-EC	S3-785-EI							
<input type="checkbox"/>	FP-878-XQ	S3-878-SE							
<input type="checkbox"/>	EY-427-MY	S3-427-RI							
<input type="checkbox"/>	FT-124-PM	S3-124-DE							

Éditer : S3-934-GW

Identification

Information sur le véhicule

Type de véhicule : **TRACTEUR + TOUS TYPES DE SEMI-REMORQUES**

Carburant : **GAZOLE**

Classe EURO : **EURO 5**

Poids (en tonnes) : PTRA 22 PTAC 22 à vide 0

Nombre essieux : Total 6 Tracteur 3

Consommation de référence : 28 L/100km

GESTION DES GROUPES

SAUVEGARDER

S3Pweb travaille sur des projets cartographiques et de calcul d'itinéraires qui nécessitent de connaître les caractéristiques de vos véhicules. Nous vous remercions par avance de prendre un peu de temps pour compléter ces informations qui nous permettront de vous offrir de nouveaux services dans les versions à venir.



Pour les clients équipés de capteurs de pression pneumatique, nous avons mis en place un tableau de bord avec la dernière pression connue de chaque capteur. Vous pouvez également cliquer sur une ligne afin de visualiser l'historique de la pression des différents capteurs.

		Pression pneu		Pression pneu		Pression pneu		Pression pneu		Pression pneu		Pression pneu		Pression pneu		Pression pneu	
Immatr...	Code parc	Va...	Date	Va...	Date	Va...	Date	Va...	Date	Va...	Date	Va...	Date	Va...	Date	Va...	Date
S3-200-HJ	S3-200-HJ	7.4	11/01/2023	7.5	11/01/2023	7.4	11/01/2023										
S3-264-MA	S3-264-MA	9.1	11/01/2023	9.1	11/01/2023	8.3	11/01/2023	9.5	11/01/2023	8.4	11/01/2023	9.5	11/01/2023				
S3-695-LR	S3-695-LR	9.3	11/01/2023	9.1	14/12/2022	9	11/01/2023	9.4	11/01/2023	9.4							
S3-298-KJ	S3-298-KJ	8.6	11/01/2023	9	11/01/2023	8.8	11/01/2023	8.5	11/01/2023	8.5							
S3-856-GF	S3-856-GF	9.7	11/01/2023	8.8	11/01/2023	9.1	11/11/2022	9.1	11/01/2023	7.9							
S3-884-DC	S3-884-DC	8.6	11/01/2023	8.4	10/12/2022	7.1	28/11/2022										
S3-101-SD	S3-101-SD	9.5	11/01/2023	7.6	11/01/2023	9.3	11/01/2023	8.8	11/01/2023	7.7							
S3-298-VF	S3-298-VF	8.1	11/01/2023	8.9	11/01/2023	7.7	11/12/2022	7.6	11/01/2023	8.2							
S3-048-GK	S3-048-GK	8.3	11/01/2023	8.2	11/01/2023	8.3	11/01/2023	8.1	11/01/2023								
S3-854-NB	S3-854-NB	7.1	11/01/2023	7.4	30/12/2022	7.5	11/01/2023	7	11/01/2023	8							
S3-376-LM	S3-376-LM	9.3	11/01/2023	9.1	11/01/2023	9.3	11/01/2023	9.1	11/01/2023	0							
S3-888-HB	S3-888-HB	4.7	09/01/2023	7.9	11/01/2023	8	11/01/2023	7.7	11/01/2023	7.9							
S3-984-QS	S3-984-QS	8.3	15/12/2022	8.7	20/12/2022	7.4	03/12/2022	5.6	06/12/2022	8							
S3-362-FR	S3-362-FR	6	09/12/2022	8.5	09/12/2022	8.8	09/12/2022	9.1	09/12/2022	9.1							
S3-298-RT	S3-298-RT	7.8	01/12/2022	7.5	10/12/2022	7.9	10/12/2022	7.1	29/11/2022	8.4							
S3-237-ER	S3-237-ER	7.6	08/11/2022	7.3	06/11/2022												
S3-889-SD	S3-889-SD	7.9	03/11/2022	8.5	03/11/2022	8.4	03/11/2022	8.7	03/11/2022	8.4	03/11/2022	7.8	03/11/2022				
S3-409-VB	S3-409-VB	8.2	03/11/2022	8.4	03/11/2022	8.8	03/11/2022	8.7	03/11/2022	8.9	03/11/2022	8.4	03/11/2022				
S3-752-HJ	S3-752-HJ	6.2	31/10/2022	5.9	29/09/2022	5.8	15/10/2022	6.4	03/11/2022	6	29/09/2022	5.9	03/11/2022				
S3-157-UI	S3-157-UI	8.1	08/09/2022	8.6	29/12/2022	7	11/01/2023	8.9	19/12/2022								

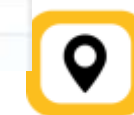
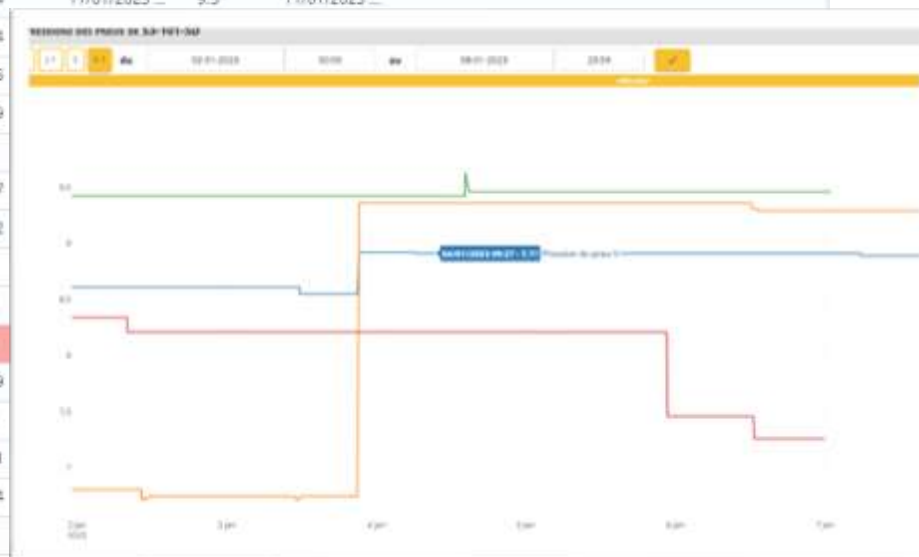



Pour les clients équipés de groupes frigo connectés, vous pourrez retrouver l'ensemble des heures de fonctionnement dans ce menu afin d'effectuer vos maintenances.

		Total heures		Total heures moteur		Total heures électriques	
Immatriculation	Code parc	Valeur	Date	Valeur	Date	Valeur	Date
S3-237-ER	S3-237-ER	8109	09/01/2023 11:51	7534	09/01/2023 11:51	575	09/01/2023 11:51
S3-948-FR	S3-948-FR	4903	11/01/2023 09:40	4466	11/01/2023 09:40	437	11/01/2023 09:40
S3-556-HF	S3-556-HF	4718	11/01/2023 09:16	3993	11/01/2023 09:16	725	11/01/2023 09:16
S3-157-UI	S3-157-UI	2748	11/01/2023 09:32	2449	11/01/2023 09:32	299	11/01/2023 09:32
S3-973-XC	S3-973-XC	2633	29/06/2022 09:00	2376	29/06/2022 09:00	257	29/06/2022 09:00
S3-695-LR	S3-695-LR	3279	11/01/2023 09:11			3279	11/01/2023 09:11
S3-856-GF	S3-856-GF	5498	11/01/2023 09:35	4413	11/01/2023 09:35	1085	11/01/2023 09:35
S3-884-DC	S3-884-DC	4730	05/01/2023 11:36	3986	05/01/2023 11:36	744	05/01/2023 11:36



Dans le menu Pass Traçabilité, vous retrouverez l'ensemble des demandes d'accès qui ont été faites dans le cadre du suivi de vos transports connectés à des plateformes de traçabilité. Avec certains donneurs d'ordres vous pourrez également assigner une immatriculation directement depuis Map&Truck

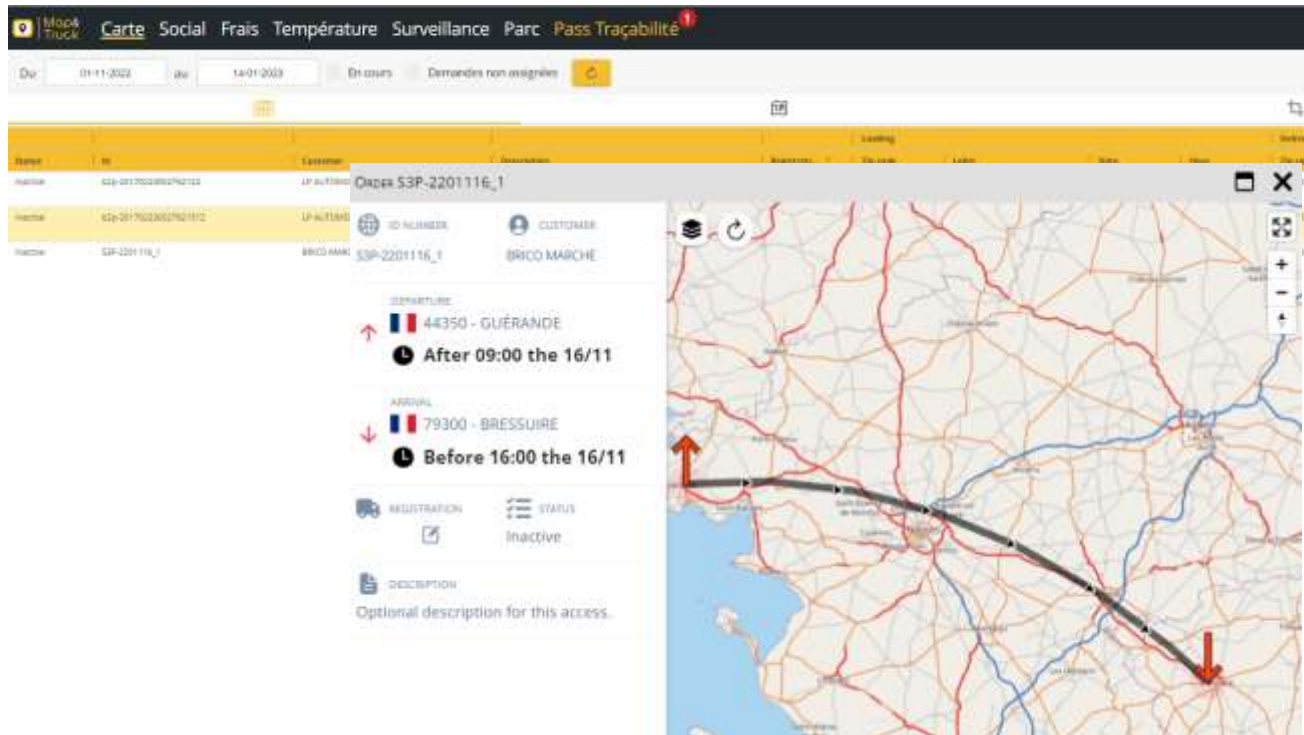

Vos données sont précieuses, ne partagez plus directement avec les plateformes de traçabilité.

Le Pass Traçabilité vous permet de partager uniquement les données nécessaires aux transports concernés !

Contactez nous pour découvrir cette solution

→ sales@s3pweb.com



Nous avons développé un tableau qui vous permet d'avoir une visualisation des heures de vos conducteurs avec une projection fin de mois.

La projection tient compte du temps de service moyen effectué sur le début du mois et des différents temps hors véhicule (congs etc..) qui peuvent être ajoutés sur le mois en cours.

			< Semaine 1 <								Semaine 2 <							S >	S >	Se... <					
Conducteur	Projections des heures	C/S	1	2	3	4	5	6	7	8	9	10	11	12	13	14	15	Nb	Nb	30	31	Kms ↓		Tem...	Contrat
_TAILLEFER THOMAS	202h 35m	86 %																0	0			3 521 km	14	10h 07m	200h
BOUVIER Andy	204h 11m	79 %																0	0			3 362 km	14	09h 43m	200h
_ROQUETTE Ludovic	190h 31m	83 %																0	0			3 302 km	14	09h 04m	200h
_MOITELAUT MICKAEL	234h 41m	75 %																0	0			3 256 km	14	10h 56m	200h
FOIXET VINCENT	203h 37m	77 %																0	0			3 215 km	14	09h 35m	200h
_QUEMANEUR DIMITRI	184h 02m	91 %																0	0			3 188 km	14	08h 39m	
_MARTINEAU Mickael	197h 31m	71 %																0	0			2 799 km	14	09h 15m	200h
_CHIAT LAURENT	222h 22m	65 %																0	0			2 789 km	14	10h 27m	
_DRUEL YANNICK	221h 22m	75 %																0	0			2 646 km	14	10h 21m	200h
MURATI JEAN	197h 37m	79 %																0	0			2 580 km	14	09h 17m	



Un nouveau service d'export est maintenant disponible. A la demande et sous réserve de faisabilité technique, nous vous mettons à disposition des exports Excel personnalisés. Vous disposerez ainsi d'un fichier Excel avec vos propres colonnes qui vous permettra de générer vos reporting internes.



Pour plus d'information sur ce module, prenez contact avec sales@s3pweb.com



Un nouveau fond cartographique est à votre disposition. Ce dernier passe automatiquement en vue satellitaire lorsque le niveau de zoom le permet.

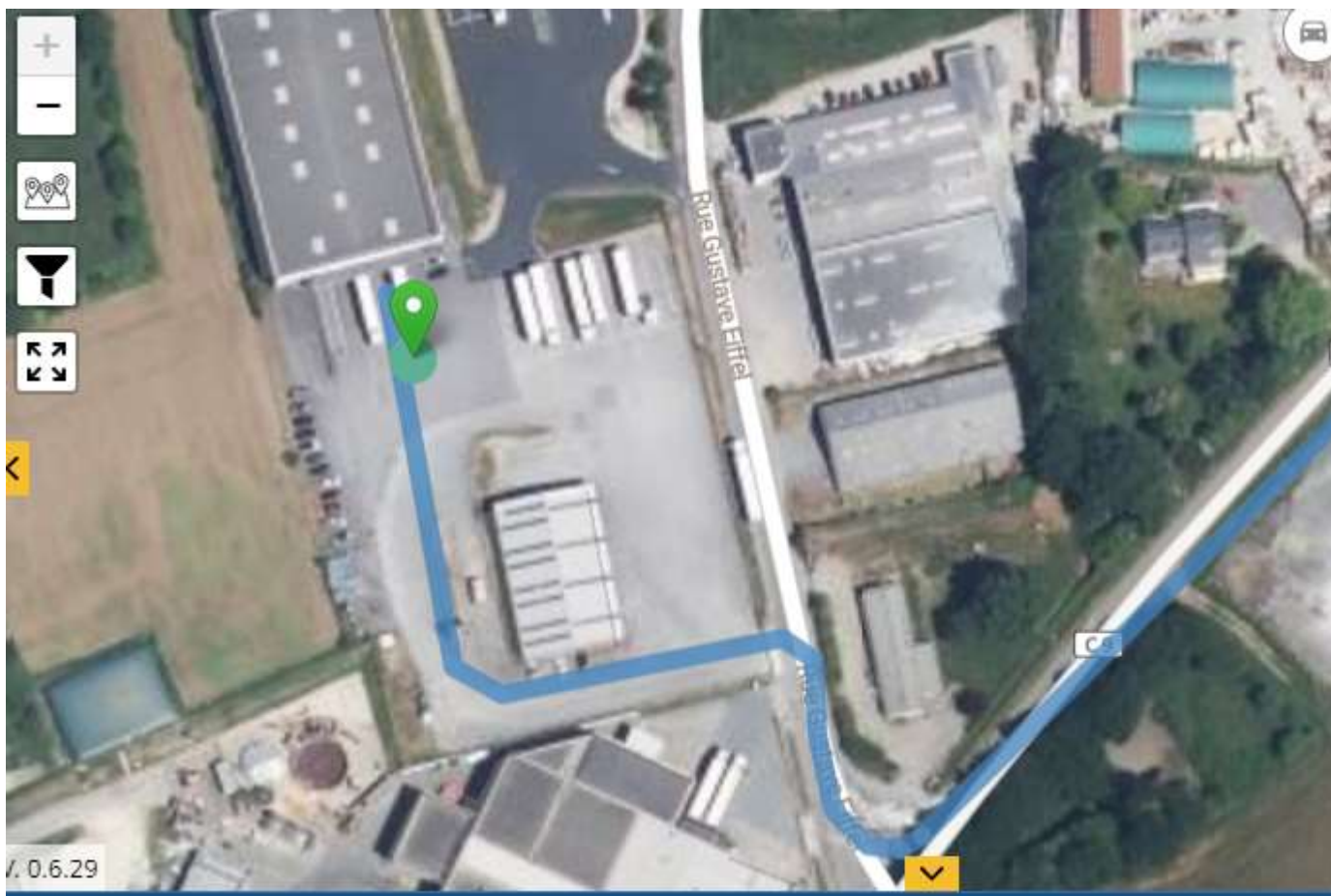



Un bouton d'aide en ligne est disponible dans Map&Truck. Vous pouvez directement poser vos questions via ce bouton d'aide et le système vous présentera les articles qui pourront vous aider à résoudre votre souci.

Si toutefois vous ne trouveriez pas votre réponse, le système vous invitera à contacter le support via l'interface.

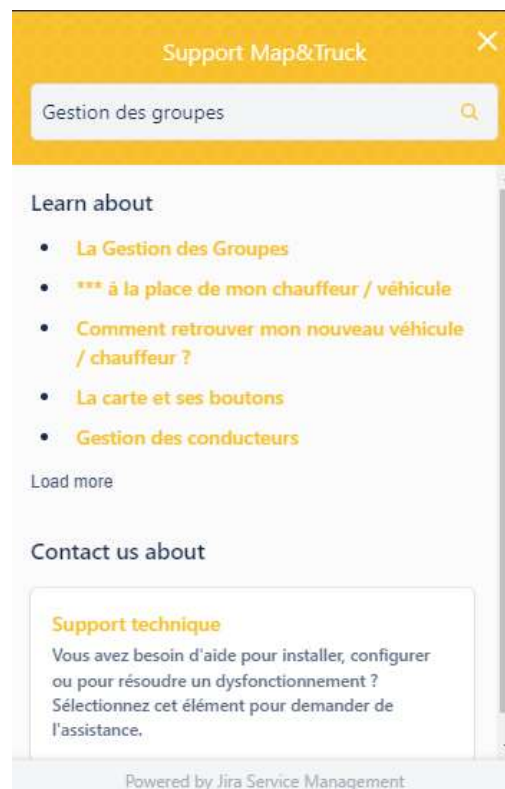
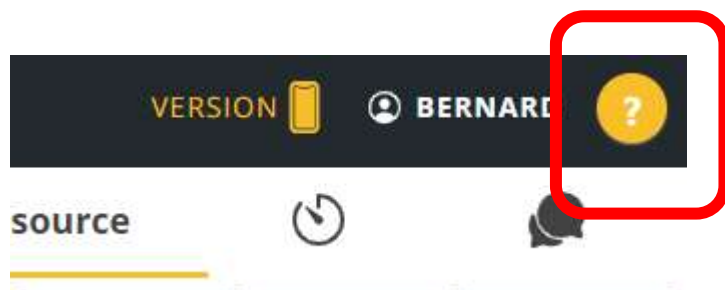

Quelle version j'utilise ?



Suite à cette mise à jour vous devez utiliser la version 0.9.18 minimum

Le numéro de version est disponible en bas à gauche de la carte (voir ci-contre).

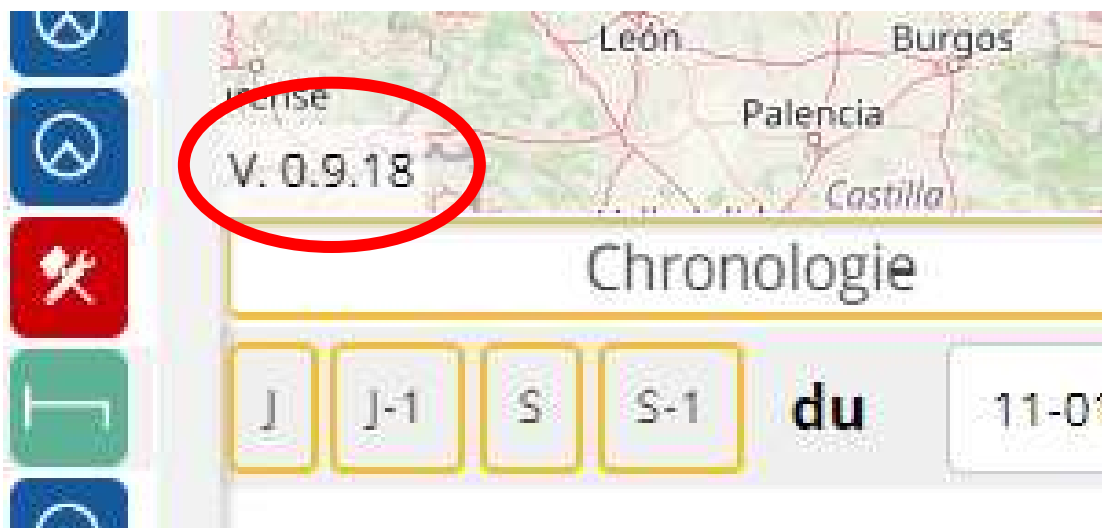

Note : Si vous n'avez pas le bon numéro de version après la mise à jour, pensez vider le cache de votre navigateur internet.



Vous pouvez nous contacter :

Par email à support@mapandtruck.com

Via notre portail support <https://s3pweb.atlassian.net/servicedesk/>