



Map &
Truck

Release Note

Version 5.14 – Novembre 2021

 **S3pweb**
L'agrégateur des data Transport





- Amélioration du module infractions.
- Map&Truck version mobile et tablette.
- Autres corrections et améliorations.
- Quelle version j'utilise ?



PARAMÈTRE

 **Activité**

 **Affichage**

 **Carte**

 **Général**

Véhicules

IMMATRICULATION ▼

Remorques

IMMATRICULATION ▼

Conducteurs

LE PRÉNOM EN 1ER ▼

 **Chronologie**

Barre bleu

GAUCHE ▼

 **Infractions à afficher**

<input checked="" type="checkbox"/> Conduite journalière excessive	0	minutes de tolérance
<input checked="" type="checkbox"/> Repos journalier insuffisant	0	minutes de tolérance
<input checked="" type="checkbox"/> Temps de service journalier excessif	0	minutes de tolérance
<input checked="" type="checkbox"/> Temps de conduite hebdo excessif	0	minutes de tolérance
<input checked="" type="checkbox"/> Temps de conduite bihedbo excessif	0	minutes de tolérance
<input checked="" type="checkbox"/> Temps de repos hedbo insuffisant	0	minutes de tolérance
<input checked="" type="checkbox"/> Temps de service hebdo excessif	0	minutes de tolérance

Chaque utilisateur peut maintenant choisir quelles sont les infractions qu'il souhaite afficher.

Il peut également paramétrer une tolérance en minute.
Ex : Ne pas voir les infractions entre 4h30 et 4h35 de conduite consécutive.

 **Map &
Truck**



Nous avons ajouté 2 boutons (Oui / Non) dans la colonne imputable. Par défaut les 2 boutons sont gris et l'infraction n'est donc pas imputée au conducteur.

Si une infraction ne doit pas être imputée au conducteur, il faudra obligatoirement saisir un motif.

Pour rendre le traitement plus efficace, un filtre a été ajouté pour n'afficher que les infractions non traitées.

☐ Uniquement les infractions non traitées

Libellé	▲	Légale ▲	Réelle ▲	Source ▲	Imputable ▲	Motif	▲	Auteur
Temps de service journalier excessif		12h 00m	12h 04m	Fichier légal	Oui Non			Boris BERNARD
Conduite continue illégale		04h 30m	04h 36m	Fichier légal	Oui Non			Juliette Cueff
Temps de service journalier excessif		12h 00m	12h 06m	Fichier légal	Oui Non	test		Juliette Cueff
Temps de service hebdo excessif		56h 00m	57h 23m	Fichier légal	Oui Non			Juliette Cueff
Repos insuffisant sur Temps de travail > 6h		06h 00m	07h 32m	Fichier légal	Oui Non			Juliette Cueff
Repos insuffisant sur Temps de travail > 6h		06h 00m	07h 15m	Fichier légal	Oui Non			Juliette Cueff
Repos réduit <11h impossible		11h 00m	09h 20m	Fichier légal	Oui Non			Juliette Cueff
Repos insuffisant sur Temps de travail > 6h		06h 00m	06h 38m	Fichier légal	Oui Non			Juliette Cueff
Repos insuffisant sur Temps de travail > 6h		06h 00m	06h 03m	Fichier légal	Oui Non			Boris BERNARD
Repos insuffisant sur Temps de travail > 6h		06h 00m	06h 33m	Fichier légal	Oui Non			Juliette Cueff
Temps de service journalier excessif		12h 00m	12h 01m	Fichier légal	Oui Non	erreur de manip		Boris BERNARD
Temps de service journalier excessif		10h 00m	10h 37m	Fichier légal	Oui Non			Juliette Cueff
Repos insuffisant sur Temps de travail > 6h		06h 00m	06h 23m	Fichier légal	Oui Non			Juliette Cueff
Repos insuffisant sur Temps de travail > 6h		06h 00m	06h 11m	Fichier légal	Oui Non			Juliette Cueff
Temps de service journalier excessif		10h 00m	10h 53m	Fichier légal	Oui Non			Juliette Cueff
Repos insuffisant sur Temps de travail > 6h		06h 00m	06h 06m	Fichier légal	Oui Non			





☐ Uniquement les infractions non traitées



eur



A l'attention de _LEPOUX LOUIS

Objet : Analyse d'activité. (Période du 01/10/2021 au 31/10/2021)

Conducteur : _LEPOUX LOUIS (10000004623350)

Après analyse de vos activités enregistrées et remontées, nous avons constaté les infractions à la réglementation suivantes :

DATE	LIBELLÉ	LÉGALE	RÉELLE	SOURCE
01/10/2021 14:00	Repos insuffisant sur Temps de travail > 6h	06h 00m	06h 38m	Fichier légal
22/10/2021 05:17	Temps de service journalier excessif	12h 00m	12h 22m	Fichier légal
22/10/2021 12:15	Repos insuffisant sur Temps de travail > 6h	06h 00m	06h 32m	Fichier légal

Nous vous rappelons que ces infractions sont assimilables à des comportements dangereux durant les heures de travail et qu'en conséquence, elles peuvent vous exposer à des sanctions.

Pour une conduite en toute sécurité, il est impératif de respecter scrupuleusement la réglementation.

Nous comptons sur votre professionnalisme pour adopter un comportement de conduite responsable.

La Direction

Vous avez maintenant la possibilité d'imprimer une lettre récapitulative des infractions imputables. Vous pourrez générer cette lettre pour un ou plusieurs conducteurs.

A noter que la gestion des en-têtes de lettre avec les noms et logos des structures juridiques sera livrée dans une prochaine version.

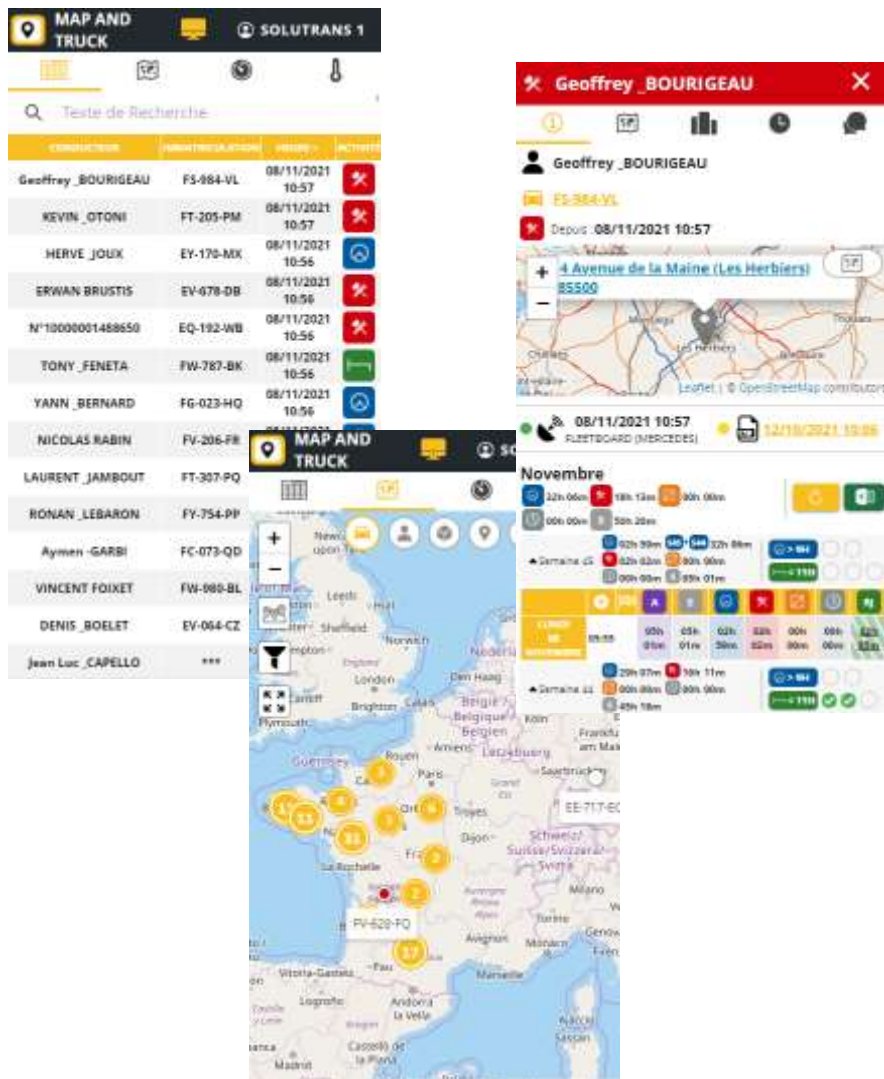

Les fonctionnalités principales de Map&Truck sont désormais disponibles sur Tablette et Smartphone.

Aucune application à installer, identifiez-vous directement sur <https://login.mapandtruck.io/> (Android ou Apple) et en fonction de votre mobile, Map&Truck s'adaptera.

Vous pouvez tester le mode mobile en cliquant sur le bouton en haut à droite



VERSION  SOLUTRANS 1



Cette mise à jour contient également des corrections de bugs mineurs ainsi que des améliorations de performances.

Quelle version j'utilise ?

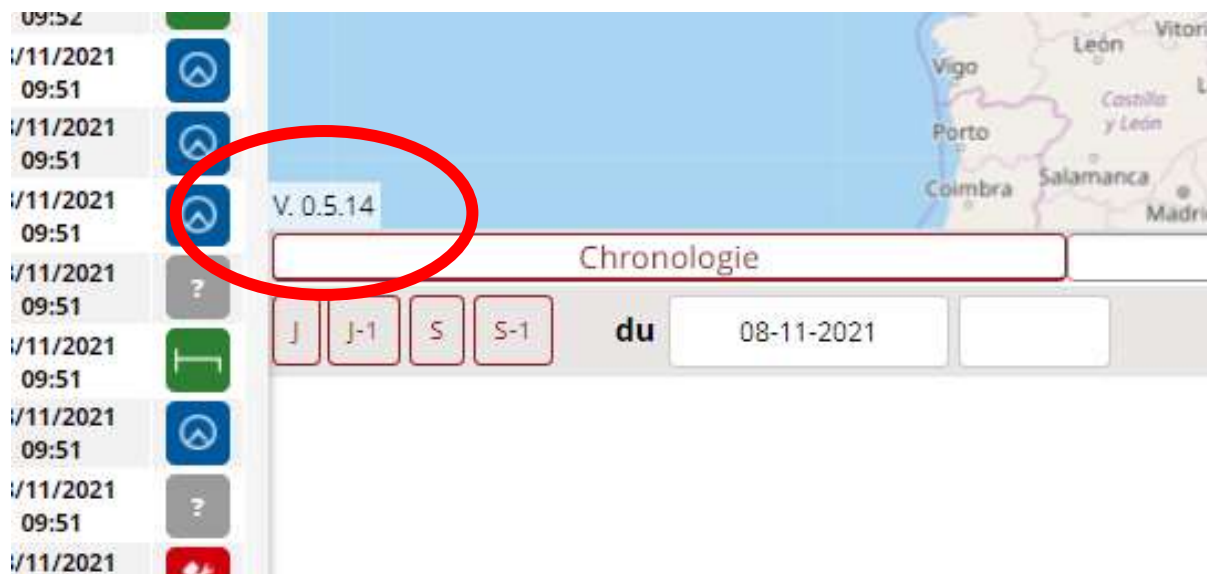

Suite à cette mise à jour vous devez utiliser la version 0.5.14 minimum

Le numéro de version est disponible en bas à gauche de la carte (voir ci-contre).

Note : Si vous n'avez pas le bon numéro de version après la mise à jour, pensez vider le cache de votre navigateur internet.



Vous pouvez nous contacter :

Par email à support@mapandtruck.com

Via notre portail support <https://s3pweb.atlassian.net/servicedesk/>